

FACHADA FRONTAL 1 - 2 Y 3 DORMITORIOS VIVIENDAS APAREADAS
ESCALA 1:50

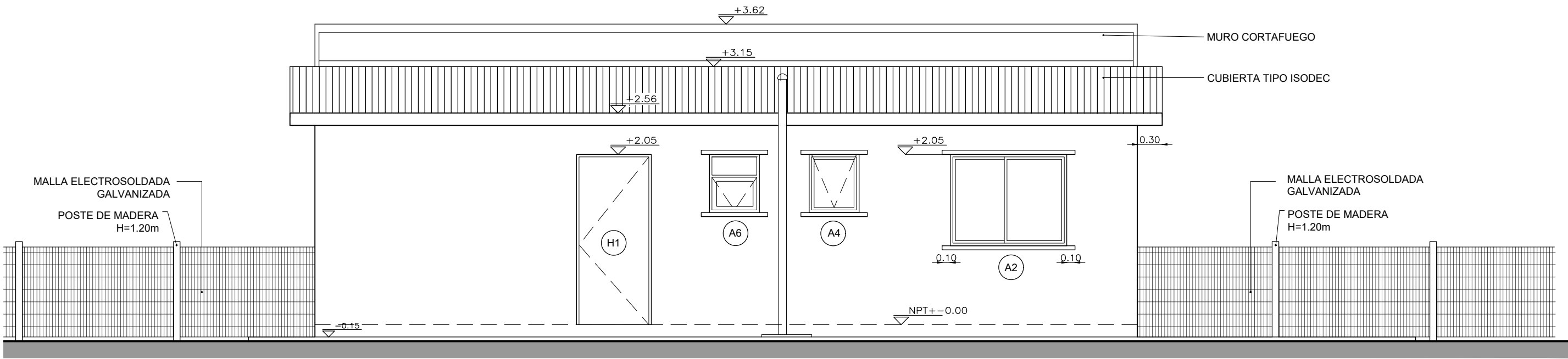

FACHADA LATERAL VIVIENDAS APAREADAS DE 1 DORMITORIO
ESCALA 1:50

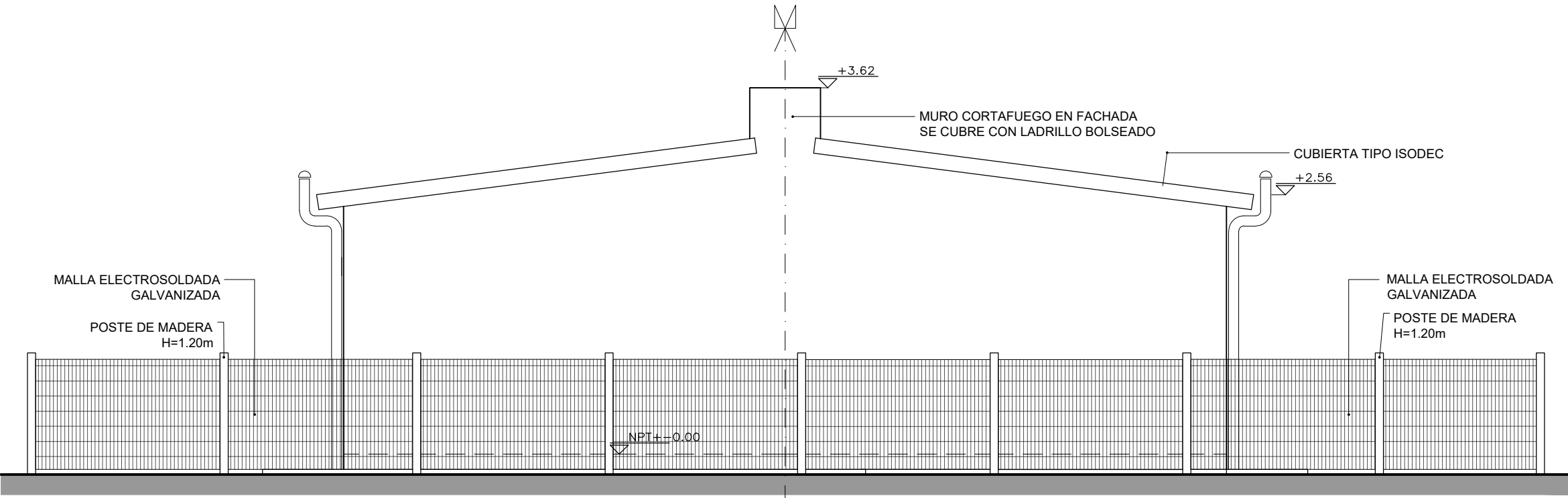

FACHADA POSTERIOR 1 - 2 Y 3 DORMITORIOS VIVIENDAS APAREADAS
ESCALA 1:50

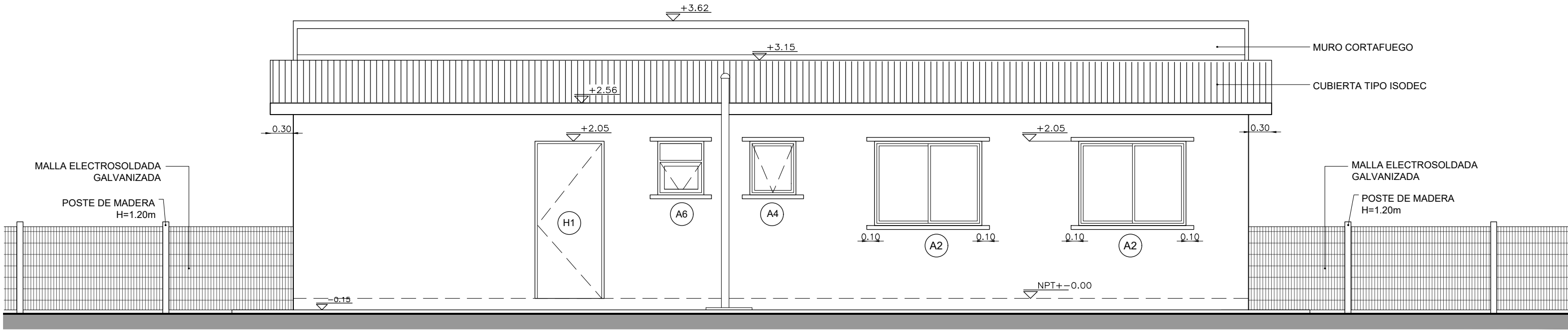

FACHADA LATERAL VIVIENDAS APAREADAS DE 2 DORMITORIOS
ESCALA 1:50

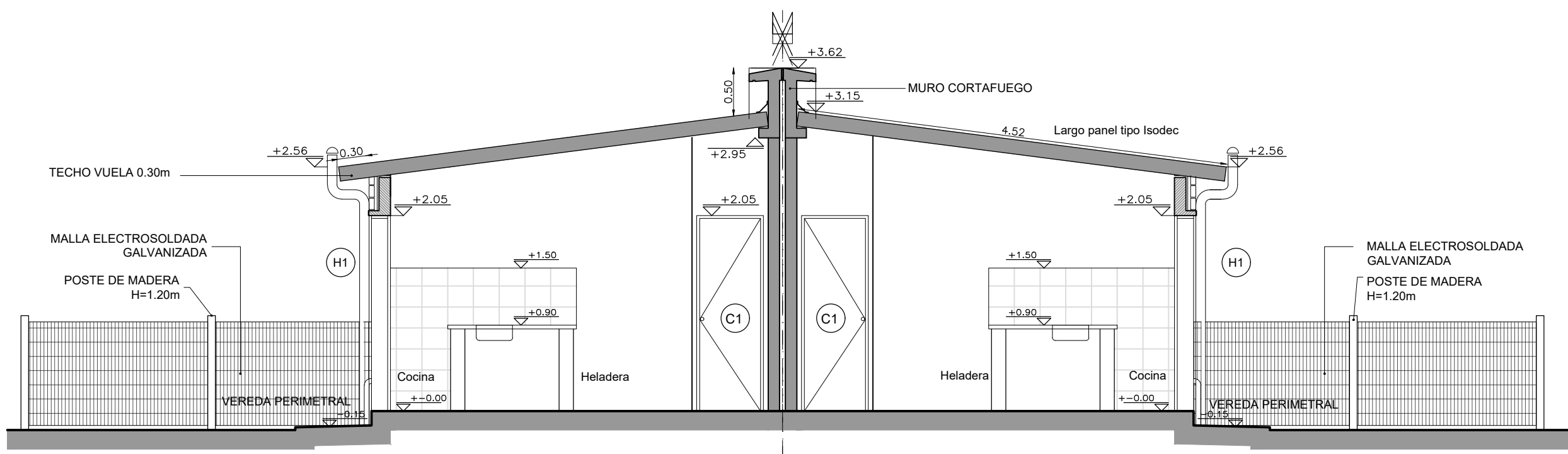

CORTE BB 1 - 2 Y 3 DORMITORIOS VIVIENDAS APAREADAS
ESCALA 1:50

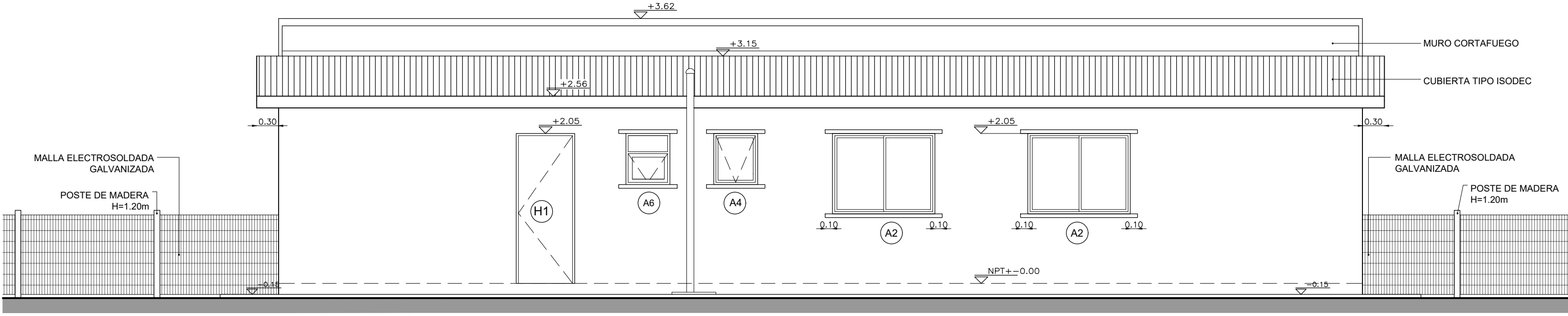

FACHADA LATERAL VIVIENDAS APAREADAS DE 3 DORMITORIOS
ESCALA 1:50

NOTAS

- SE EJECUTARÁ EXCLUSIVAMENTE LO INDICADO EN EL RUBRADO
- EL TRAMO DE PAVIMENTO DE ACCESO UBICADO SOBRE EL RETIRO FRONTAL ES ESQUEMÁTICO. SE DEBERÁ VERIFICAR EN EL PLANO DE IMPLANTACIÓN URBANA DE LAS VIVIENDAS EL DESNIVEL Y PENDIENTES A SALVAR.

Coejecutor:			
Plano:			
Asentamiento:		COTRAVI	
Ubicación:		MONTEVIDEO	
Escala:		INDICADAS	
Fecha:		OCTUBRE 2022	
Técnico:		Arq. LAURA BAS GARDA Arq. NATALIA ROMAY	
Firma:		Coordinador: Arq. OCTAVIO BOMBACI	
Equipo Técnico:		IPRU - CSI	
Nº Plano:		VA02-6	
CS Ingenieros		COPE-VA02-3a6.dwg	